

- 1
- 2
- 3
- 4
- 5
- 6
- 7
- 8
- 9
- 10

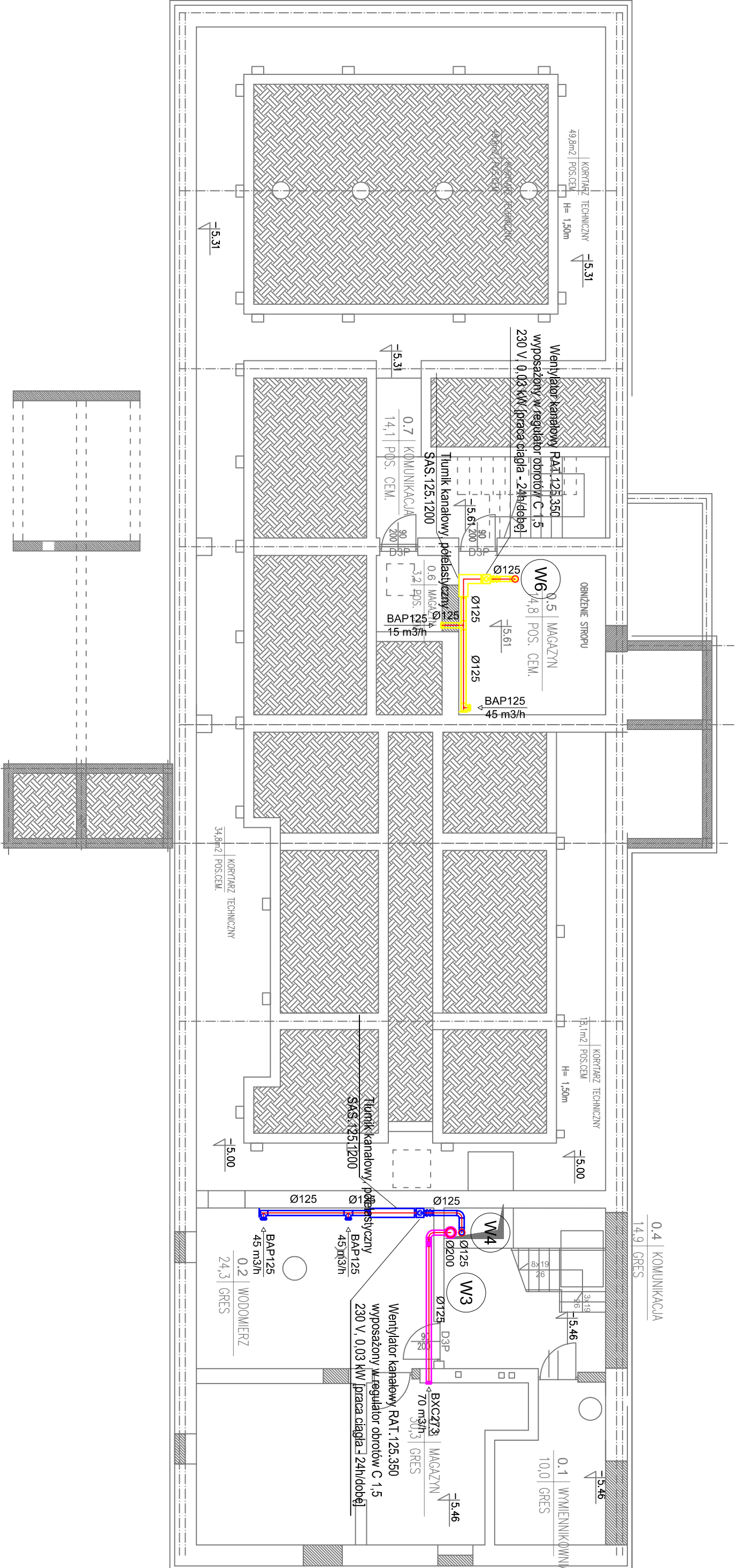

RAZEM	111,6
-------	-------

WYKONAWSTWO I PROJEKTOWANIE INSTALACJI SANITARNYCH DANIŃA KULESCZA 22-100 CHEŁM UL.ŚLĘZKA 1/5			ENIZET PROJEKT BIURO ARCHITEKTURY MAREK ZALDEK 22-100 CHEŁM ULJAWOWSKA 51		PW
TEMAT	PRZEBUDOWA I ROZBUDOWA BUDYNKU DYDAKTYCZNEGO NA BIUROWY				
INWESTOR	ZARZĄD NIERUCHOMOŚCI WOJEWÓDZKICH W LUBLINIE				
ADRES INW.	22-100 CHEŁM, UL.MICKIEWICZA 37, dz.nr 714 obręb 0014 m.Chełm, j.ewid. 066201_L1.				
FAZA	PROJEKT WYKONAWCZY				
RYSUNEK	RZUT PIWNIC –	INSTAL. WENTYLACJI	data 30.11 2018		SKALA 1:100
BRANZA	SANITARNIA		UPR.	POPS	
PROJEKTANT	mgr inż. D. KULESCZA	949/CH			
	spec. instal.-inżynier.	/92			
	inż.				
ASYSTENT	K. GÓRĘCKA mgr inż. spec. instal.-inżynier.				
SPRAWDZIC	T. KULESCZA spec. instal.-inżynier.				
	931/CH				
NR RYS			S20		